アンドロメダ組の保護者の皆さまへ

令和 7年 1月 6日
めぐみ認定こども園　園長
めぐみ第二認定こども園　園長

バス代等請求についてのお知らせ

11月21日,22日の「お泊り保育」の際に利用したバス・施設利用料金が確定いたしましたので、お知らせ致します。

利用請求金額は、当日の行事参加人数（参加園児・引率職員）を足した人数で割った額となります。

なお、引き落としは、1月27日（月）の予定です。宜しくお願い致します。

実施日：11月21日・22日
行事名：お泊り保育

・21日参加：アンドロメダ組　32名（欠席者0名）　+　引率職員　6名　＝38名
・22日参加：アンドロメダ組　31名（欠席者1名）　+　引率職員　7名　＝38名

21日 バス利用　　121,000円÷38名＝**3,226円**
21日 バス利用　　110,000円÷38名＝**2,894円**

健幸プラザ　園児1名　**200円**
温泉プール　園児1名　**250円**

※引き落とし金額　　6,570円

(3,226＋2,894＋200＋250＝6,570)

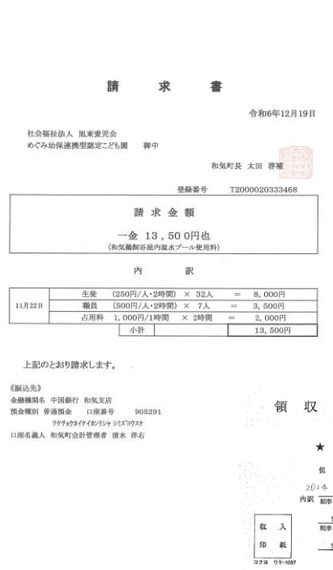

請　求　書

令和6年12月19日

社会福祉法人 凪東愛児会
めぐみ幼保連携型認定こども園　御中

和気町長 太田 啓耀

登録番号　T2000020333468

請 求 金 額

一金 13，50 0円也
（和気鵜飼谷温内温水プール使用料）

内　訳

11月22日	生徒	(250円/人・2時間)	× 32人	=	8,000円
	職員	(500円/人・2時間)	× 7人	=	3,500円
	占用料	1,000円/1時間	× 2時間	=	2,000円
	小計				13,500円

上記のとおり請求します。

《振込先》
金融機関名　中国銀行 和気支店
預金種別　普通預金　口座番号　905291
ﾌｸｼﾏｶｽﾐｸﾐｶﾞｼｽﾞﾐﾂｸｶｻ
口座名義人　和気町会計管理者　清水 洋右

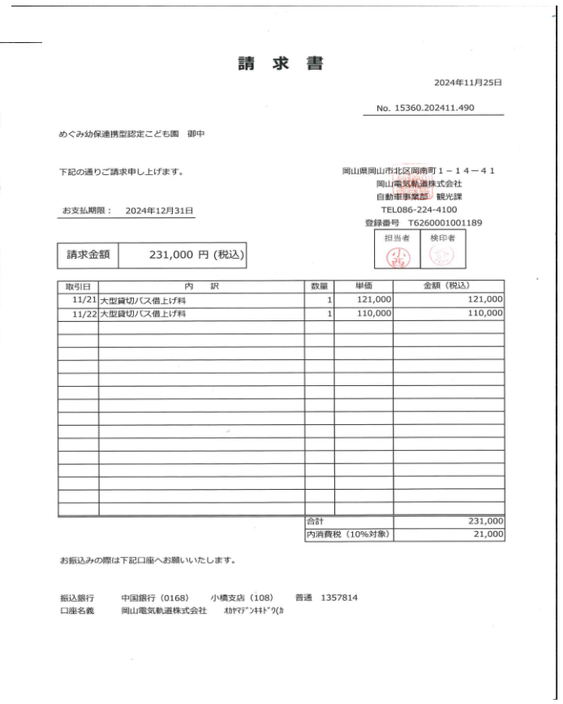

請　求　書

2024年11月25日

No. 15360.202411.490

めぐみ幼保連携型認定こども園　御中

下記の通りご請求申し上げます。

お支払期限：　2024年12月31日

岡山県岡山市北区岡南町１－１４－４１
岡山電気軌道株式会社
自動車事業部　観光課
TEL086-224-4100
登録番号　T6260001001189

担当者　検印者

請求金額	231,000 円 (税込)

取引日	内　訳	数量	単価	金額（税込）
11/21	大型貸切バス値上げ料	1	121,000	121,000
11/22	大型貸切バス値上げ料	1	110,000	110,000
	合計			231,000
	内消費税（10%対象）			21,000

お振込みの際は下記口座へお願いいたします。

振込銀行　中国銀行（0168）　小橋支店（108）　普通　1357814
口座名義　岡山電気軌道株式会社　ｵｶﾔﾏﾃﾞﾝｷｷﾄﾞｳ(3

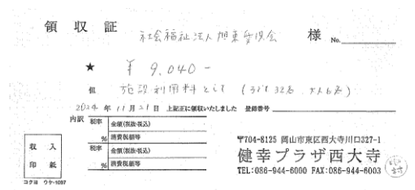

領　収　証

様　No.

★ ¥ 9,040 -

但　施設利用料として（ラビ32名　スタッフ6名）

2024年 11月 21日　上記正に領収いたしました　登録番号

内訳　課税　金額(税抜・税込)
%　消費税額等
税率　金額(税抜・税込)
%　消費税額等

収入印紙

〒704-8125 岡山市東区西大寺川口327-1
健幸プラザ西大寺
TEL:086-944-6000 FAX:086-944-6003

赤穂海浜公園駐車場　西

公益財団法人 兵庫県園芸・公園協会
登録番号 T5140005020306

領収証

精算機 #03　A 精算No.000002
入庫時刻　2024年11月21日(木) 09:34
駐車料金　B料金　1,600円
合　計　1,600円
現金領収額　1,600円
お預り　2,000円
お釣り　400円

合計は消費税率10%対象です。

ありがとうございました。